

Management-informatie – 1 oktober 2019

Deze managementinformatie is gegenereerd uit het locatieregister van SNF.

In deze rapportage is de ontwikkeling in het aantal ondernemingen en het aantal locaties sinds 1-8-2018 opgenomen. De sterke stijging in het aantal locaties en bedden sinds 1 mei 2019 wordt waarschijnlijk veroorzaakt door een gerichte actie om alle ontbrekende ondernemingen de informatie te laten aanleveren. Ook de nieuwe upload-tool kan er de reden van zijn dat de informatie beter/vollediger is aangeleverd.

Aantallen

Aantal ondernemingen dat locaties heeft ingevoerd in het locatieregister

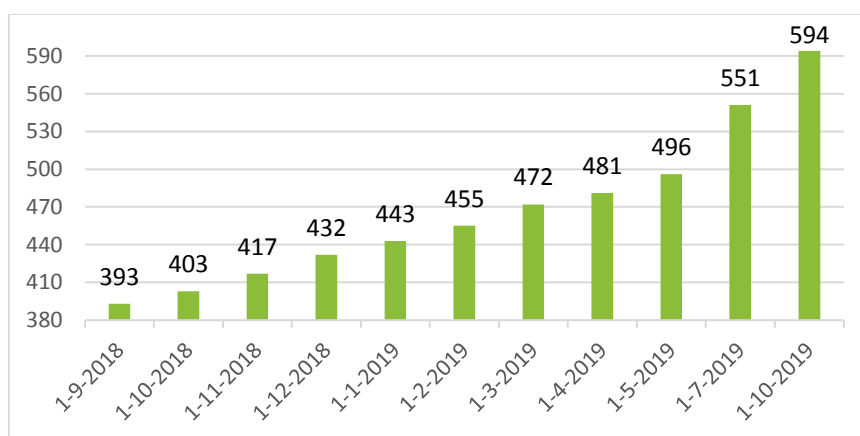

Aantal verschillende locaties

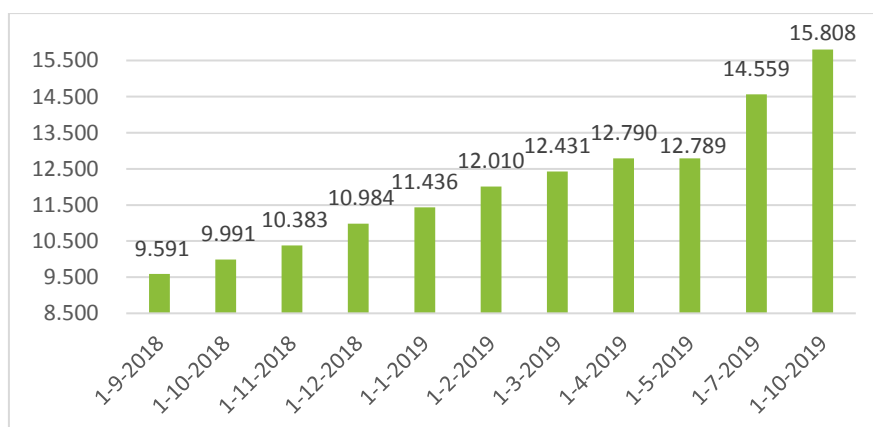

Totaal capaciteit bij SNF-geregistreerde locaties

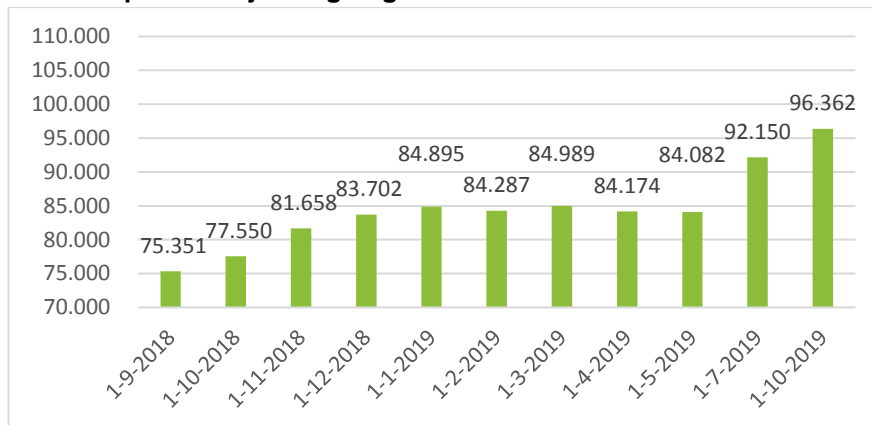

Verdelingen

Inzet van de diverse typen locaties

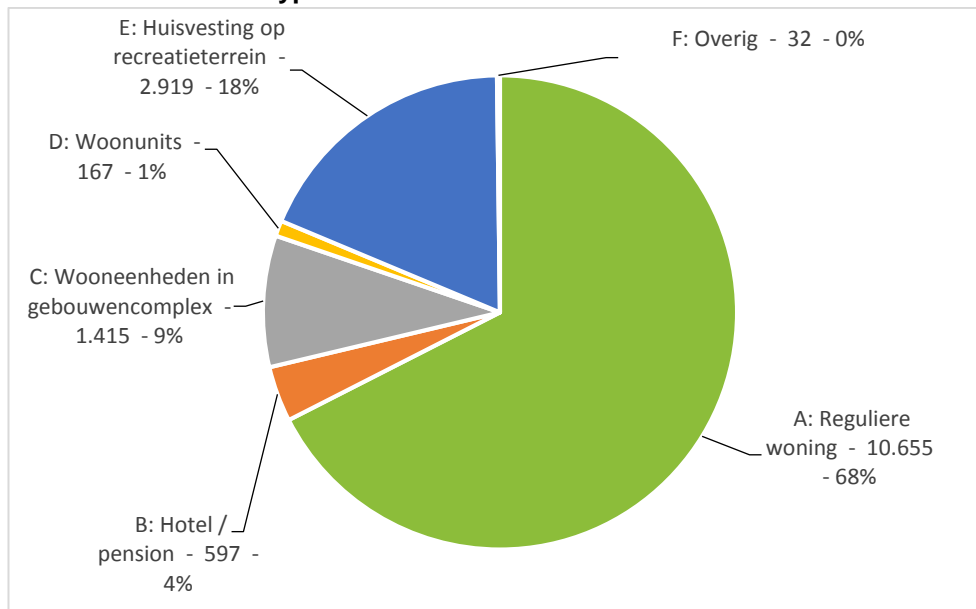

Toelichting:

- A. reguliere woning
- B. hotel/pension
- C. wooneenheden in gebouwencomplex
- D. woonunits
- E. huisvesting op recreatieterrein
- A. overig (huisvesting tijdens seizoensarbeid op agrarische terrein) -> deze categorie kan binnen SNF niet gebruikt worden. Dit zijn fouten veroorzaakt door het verkeerd invullen van data door de gebruikers. Hier wordt aan gewerkt.

Verdeling van aantal bedden over diverse typen locaties

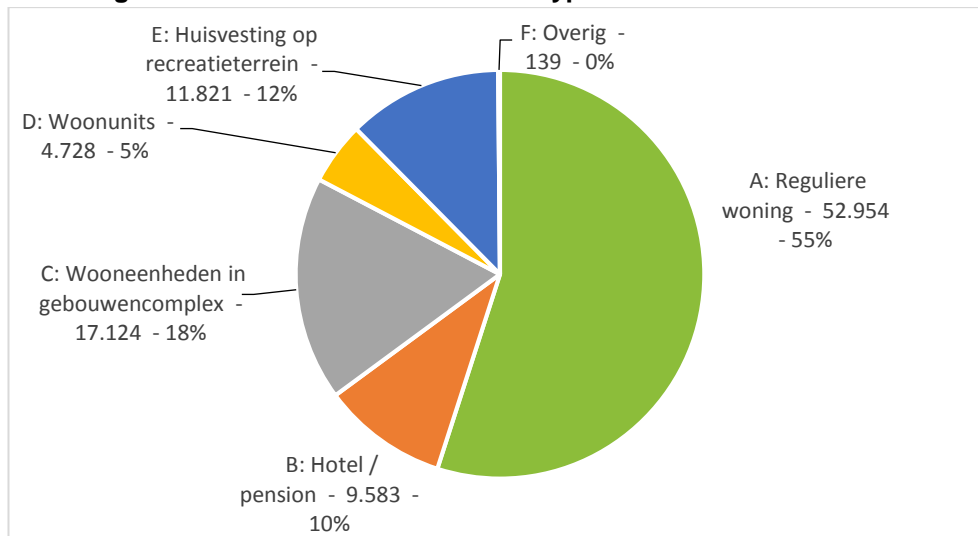

Toelichting:

- B. reguliere woning
- C. hotel/pension
- D. wooneenheden in gebouwencomplex
- E. woonunits
- F. huisvesting op recreatieterrein
- G. overig (huisvesting tijdens seizoensarbeid op agrarische terrein) -> deze categorie kan binnen SNF niet gebruikt worden. Dit zijn fouten veroorzaakt door het verkeerd invullen van data door de gebruikers. Hier wordt aan gewerkt.

Geografisch

Capaciteit per provincie (en België/Duitsland)

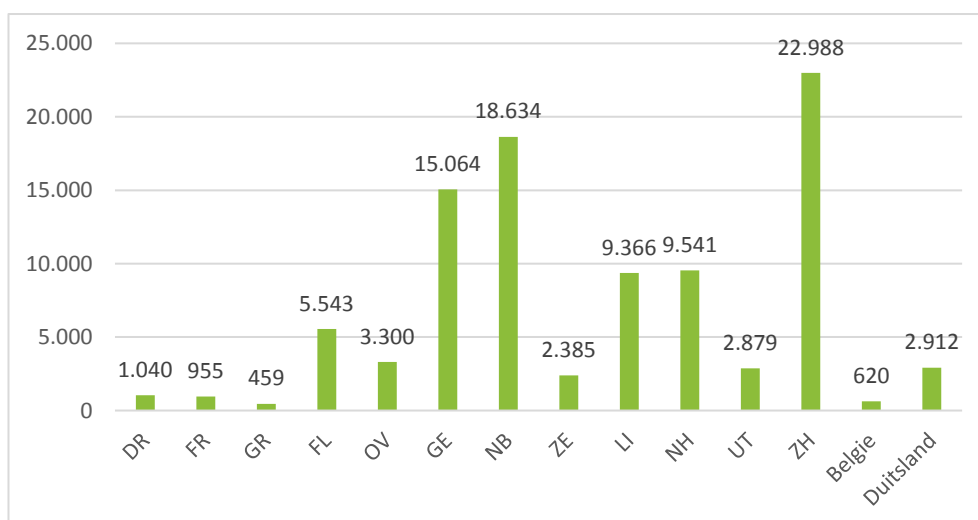

Verdeling capaciteit per woonvorm per regio

Noord

Groningen, Friesland, Drenthe

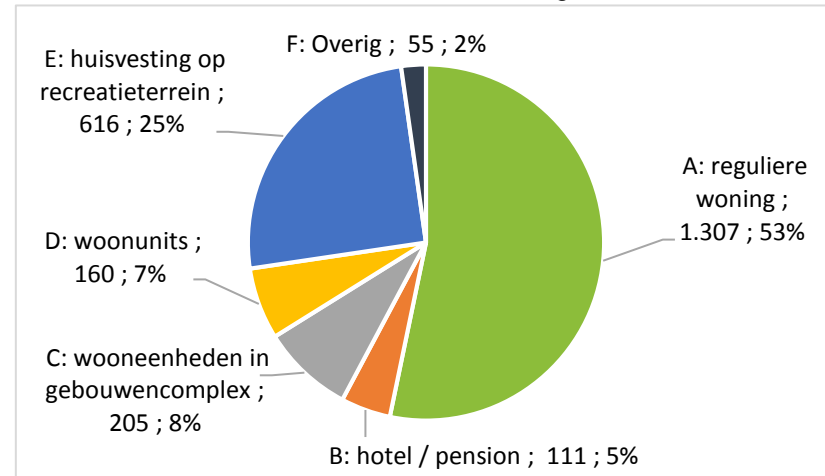

Oost

Overijssel, Gelderland, Flevoland

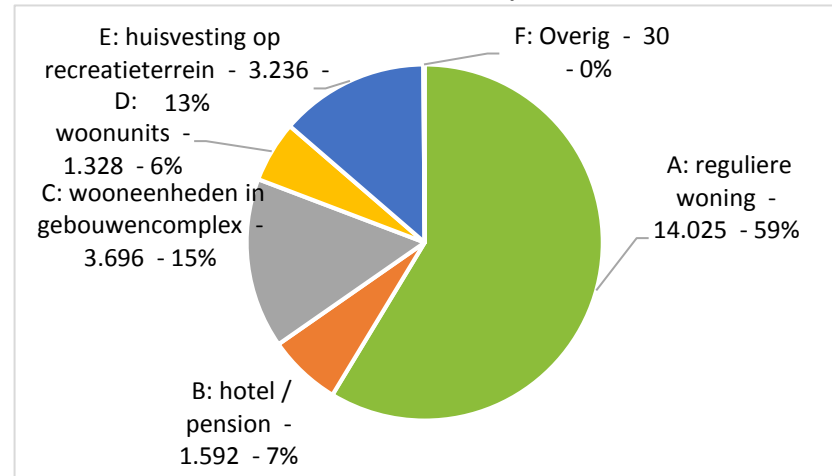

Zuid

Zeeland, Noord-Brabant, Limburg

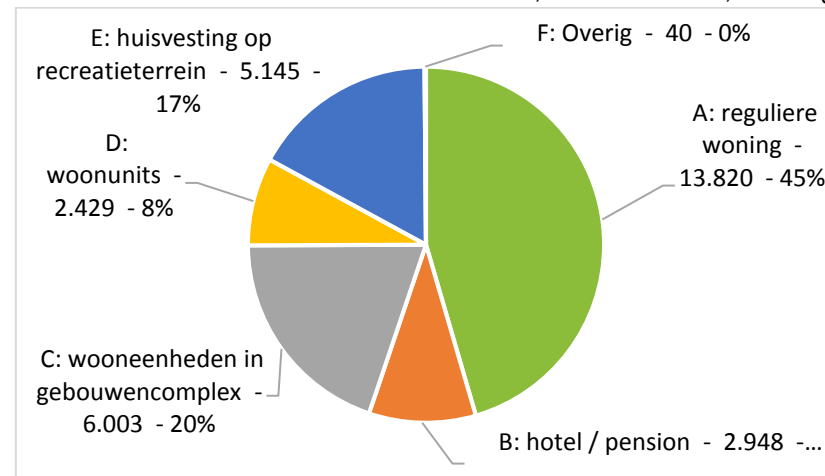

West

Noord-Holland, Zuid-Holland, Utrecht

